

ÉTUDES D'ALÉAS ET PPRP DES COMMUNES DU
BASSIN VERSANT DE LA BAÏSE, DE L'AULOUE ET
DE L'AUVIGNON

COMMUNE DE CONDOM
CARTE DU ZONAGE REGLEMENTAIRE

Planche 1 / 8

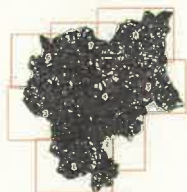

LEGENDE

- Limite communale
- Zone bleue : aléa faible à modéré en centre urbain et hors centre urbain
- Zone violet-bleue : aléa fort en centre urbain
- Zone violette : aléa fort (hors centre urbain) et très fort (en centre urbain et hors centre urbain)
- Zone rouge-hachure : aléa faible à modéré en zone non urbanisée
- Zone rouge : aléa fort à très fort en zone non urbanisée
- Isobate pour la crue de référence (1967)

0 200 400 m



Echelle :
1 / 5 000



ETUDES D'ALRAS ET PPRI DES COMMUNES DU
BASSIN VERSANT DE LA BASSE, DE L'AVOULETTE ET
DE L'AVIGNON :

COMMUNE DE CONDOM
CARTES DU ZONAGE RÉGLEMENTAIRE

Planche 1 / 8



LEGENDE

- Ligne communale
- Zone bleu : aisé faible à modéré en centre urbain et hors centre urbain
- Zone violet-hachuré : aisé fort en centre urbain
- Zone violette : aisé fort (hors centre urbain) et très fort (en centre urbain et hors centre urbain)
- Zone rouge-hachuré : aisé faible à modéré en zone non urbanisée
- Zone rouge : aisé fort à très fort en zone non urbanisée
- Tracés pour la crue de référence (rHQF)

0 200 400 m



Echelle :
1 / 5 000



ETUDES D'ALEAS ET PPRI DES COMMUNES DU
BASSIN VERSANT DE LA BASSE DE L'ALLOUVE ET
DE L'AUVIGNON :

COMMUNE DE CONDIGNA
CARTE DU ZONAGE REGLEMENTAIRE

Planche 2 / 8



LEGENDE

- Livrée communale
- Zone bleue : aléa faible à modéré en centre urbain et hors centre urbain
- Zone violet-hachuré : aléa fort en centre urbain
- Zone violette : aléa fort (hors centre urbain) et très fort (en centre urbain et hors centre urbain)
- Zone rouge-hachuré : aléa faible à modéré en zone non urbanisée
- Zone rouge : aléa fort à très fort en zone non urbanisée
- Isocontour pour la crue de référence (MRCF)

0 200 400 m



Echelle :
1 / 5 000

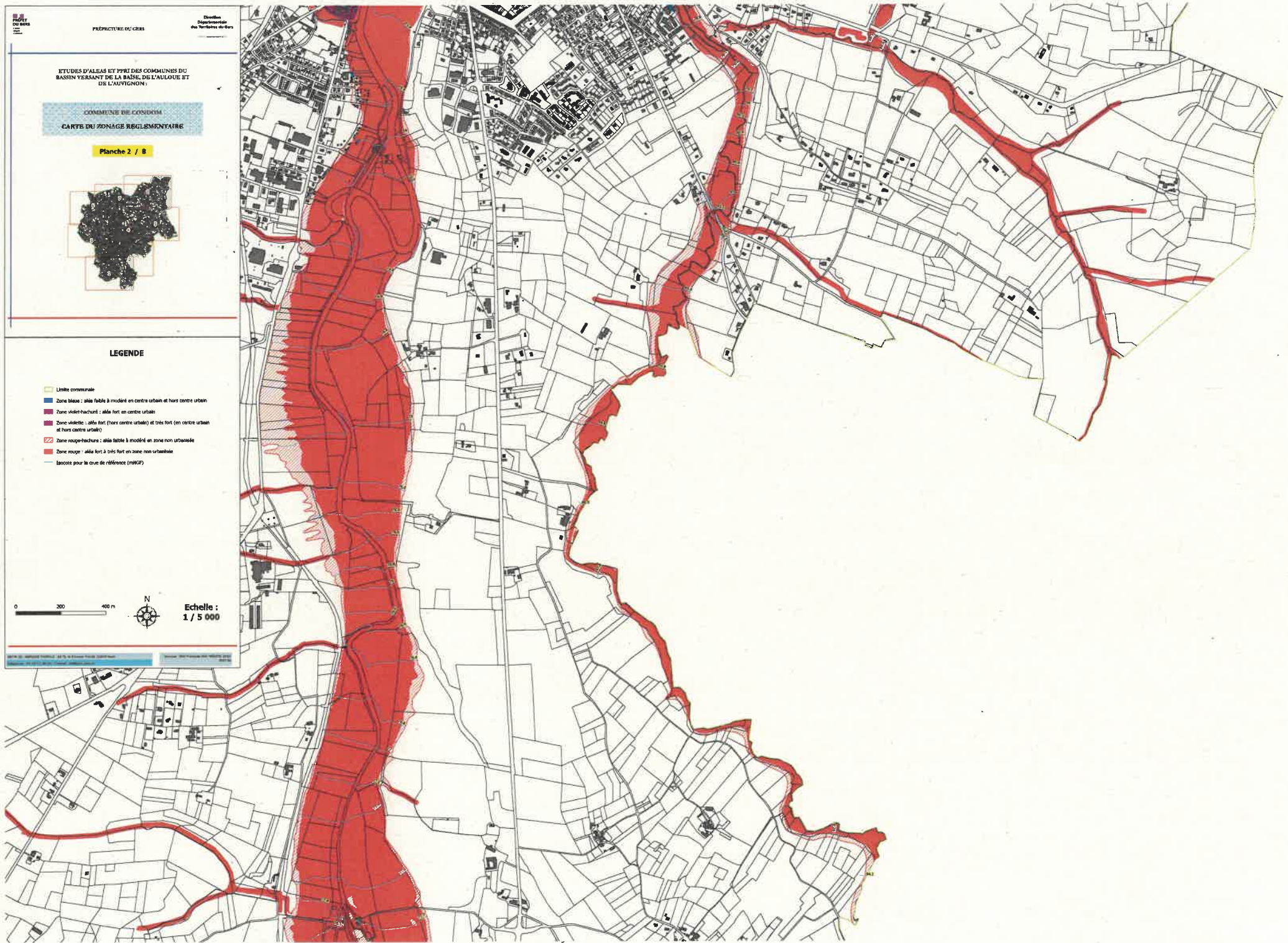

ETUDES D'ALÉAS ET PPAI DES COMMUNES DU
BASSIN VERSANT DE LA BAÏSE, DE L'AILLOUË ET
DE L'AUVIGNON :

COMMUNE DE CONDOM
CARTES DU ZONAGE RÉGLEMENTAIRE

Planche 3 / 8



LEGENDE

- Limite communale
- Zone bleue : aléa faible à modéré en centre urbain et hors centre urbain
- Zone violet-hachuré : aléa fort en centre urbain
- Zone violette : aléa fort (hors centre urbain) et très fort (en centre urbain et hors centre urbain)
- Zone rouge-hachuré : aléa faible à modéré en zone non urbanisée
- Zone rouge : aléa fort à très fort en zone non urbanisée
- Isochète pour la crue de référence (CMRPF)



Echelle :
1 / 5 000

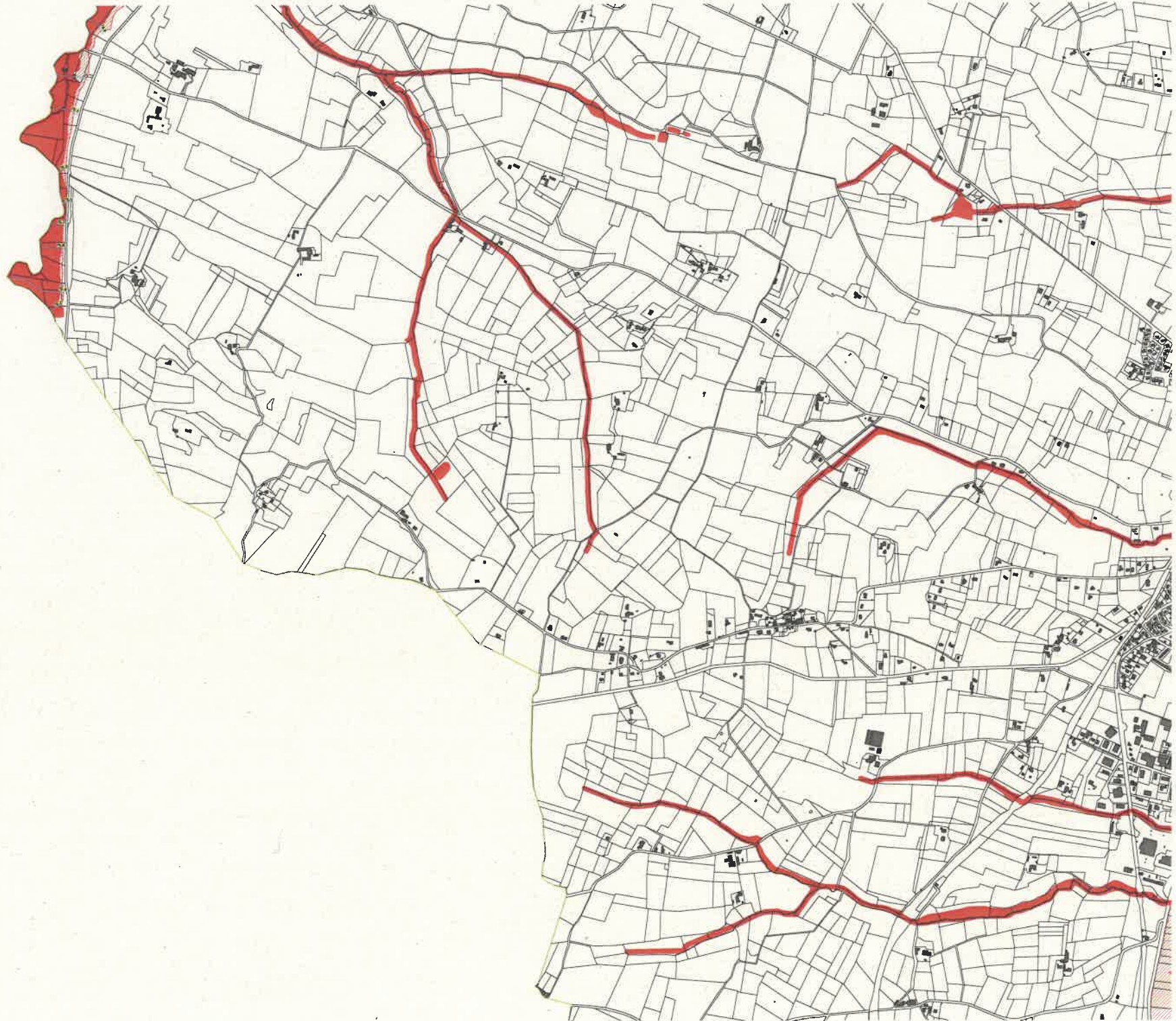

ETUDES D'ALBAS ET PPRI DES COMMUNES DU
BASSIN VERSANT DE LA BALE, DE L'AULDOUS ET
DE L'AUVIGNON :

COMMUNE DE CONDOM
CARTE DU ZONAGE RÉGLEMENTAIRE

Planche 4 / 8



LEGENDE

- Limite communale
- Zone bleue : alba faible à modéré en centre urbain et hors centre urbain
- Zone violet-hachuré : alba fort en centre urbain
- Zone violette : alba fort (hors centre urbain) et très fort (en centre urbain et hors centre urbain)
- Zone rouge-hachuré : alba faible à modéré en zone non urbanisée
- Zone rouge : alba fort à très fort en zone non urbanisée
- Isocontes pour la crue de référence (CRGF)

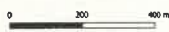

Echelle :
1 / 5 000

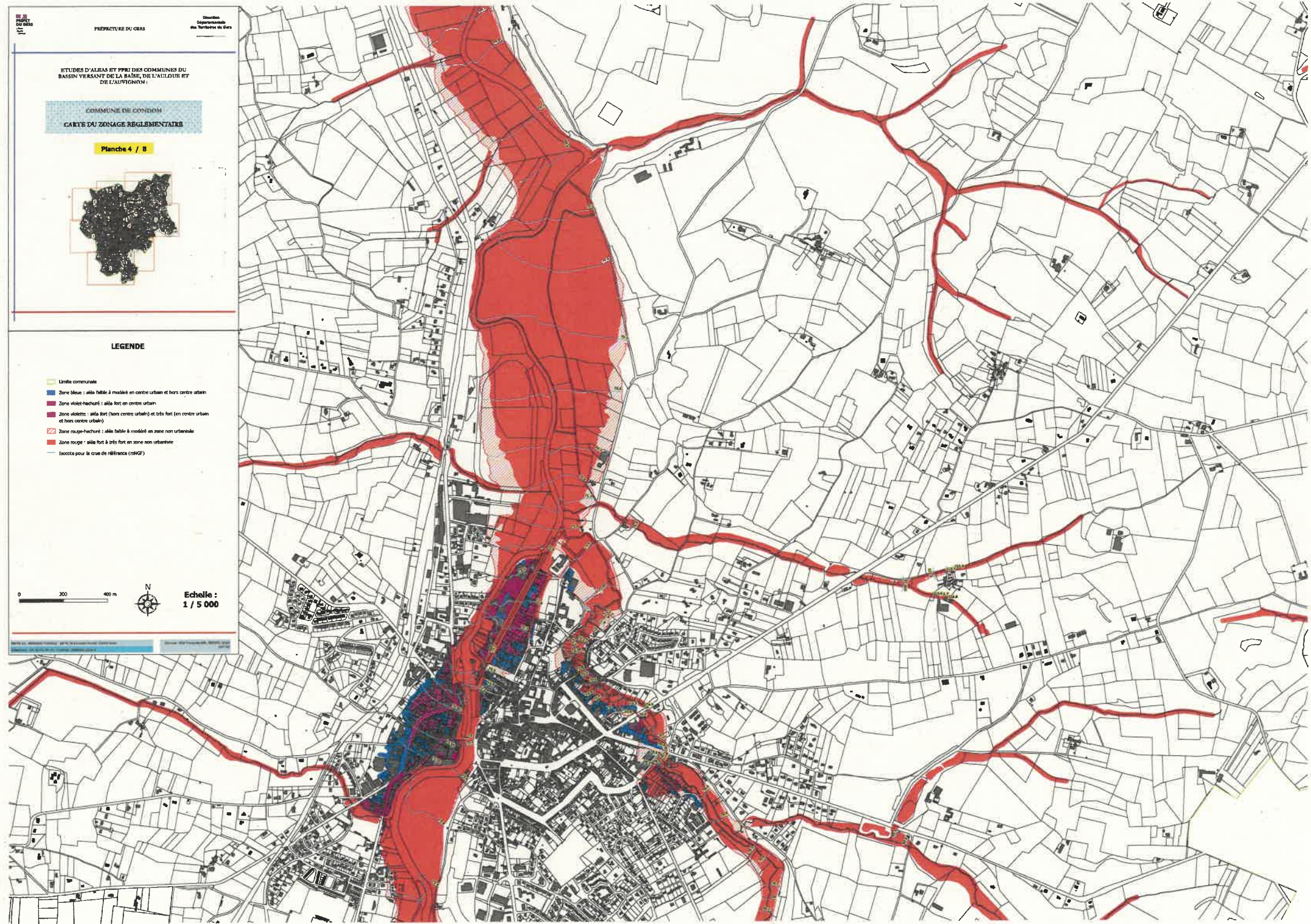

ETUDES D'ALEAS ET PPRI DES COMMUNES DU
BASSIN VERSANT DE LA BASSE, DU L'AULOUIS ET
DE L'AUVIGNON :

COMMUNE DE CONDOM
CARTE DU ZONAGE REGLEMENTAIRE

Planche 5 / 8



LEGENDE

- Limite communale
- Zone bleue : aléa faible à modéré en centre urbain et hors centre urbain
- Zone violet-achuré : aléa fort en centre urbain
- Zone violette : aléa fort (hors centre urbain) et très fort (en centre urbain et hors centre urbain)
- Zone rouge-achuré : aléa faible à modéré en zone non urbanisée
- Zone rouge : aléa fort à très fort en zone non urbanisée
- Trace pour la crue de référence (MIG7)



Echelle :
1 / 5 000

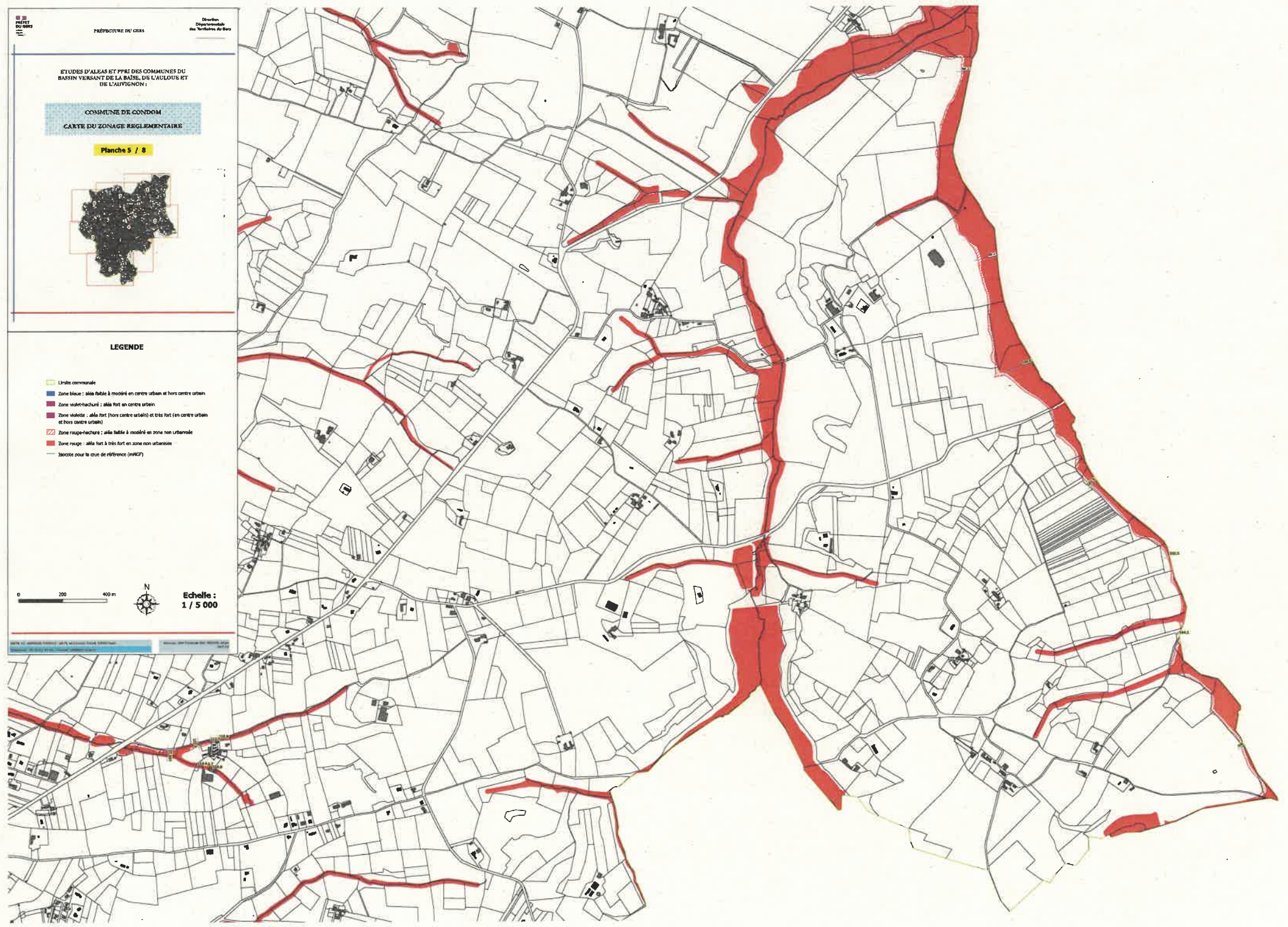

ETUDES D'ALESIS ET PPRI DES COMMUNES DU
BASSIN VERSANT DE LA BÂSE, DE L'AULOURE ET
DE L'AUUVIGNON :

COMMUNE DE CONDOM
CARTES DU ZONAGE RÉGLEMENTAIRE

Planche 6 / 8

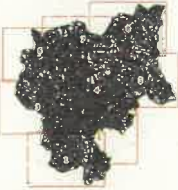

LEGENDE

- Limite communale
- Zone bleue : aisé faible à modéré en centre urbain et hors centre urbain
- Zone violet-hachuré : aisé fort en centre urbain
- Zone violette : aisé fort (hors centre urbain) et très fort (en centre urbain et hors centre urbain)
- Zone rouge-hachuré : aisé faible à modéré en zone non urbanisée
- Zone rouge : aisé fort à très fort en zone non urbanisée
- Isohète pour le crue de référence (rNCF)

0 200 400 m



Echelle :
1 / 5 000



ETUDES D'ALÉAS ET PPRI DES COMMUNES DU
BASSIN VERSANT DE LA BAISSE, DE L'AULOURE ET
DE L'AUVIGNON :

COMMUNE DE CONDOM

CARTE DU ZONAGE RÉGLEMENTAIRE

Planche 7 / 8



LEGENDE

- Limite communale
- Zone bleue : aléa faible à modéré en centre urbain et hors centre urbain
- Zone violet-hachuré : aléa fort en centre urbain
- Zone violette : aléa fort (hors centre urbain) et très fort (en centre urbain et hors centre urbain)
- Zone rouge-hachuré : aléa faible à modéré en zone non urbanisée
- Zone rouge : aléa fort à très fort en zone non urbanisée
- Isoette pour le crue de référence (eCRNF)



Echelle :
1 / 5 000

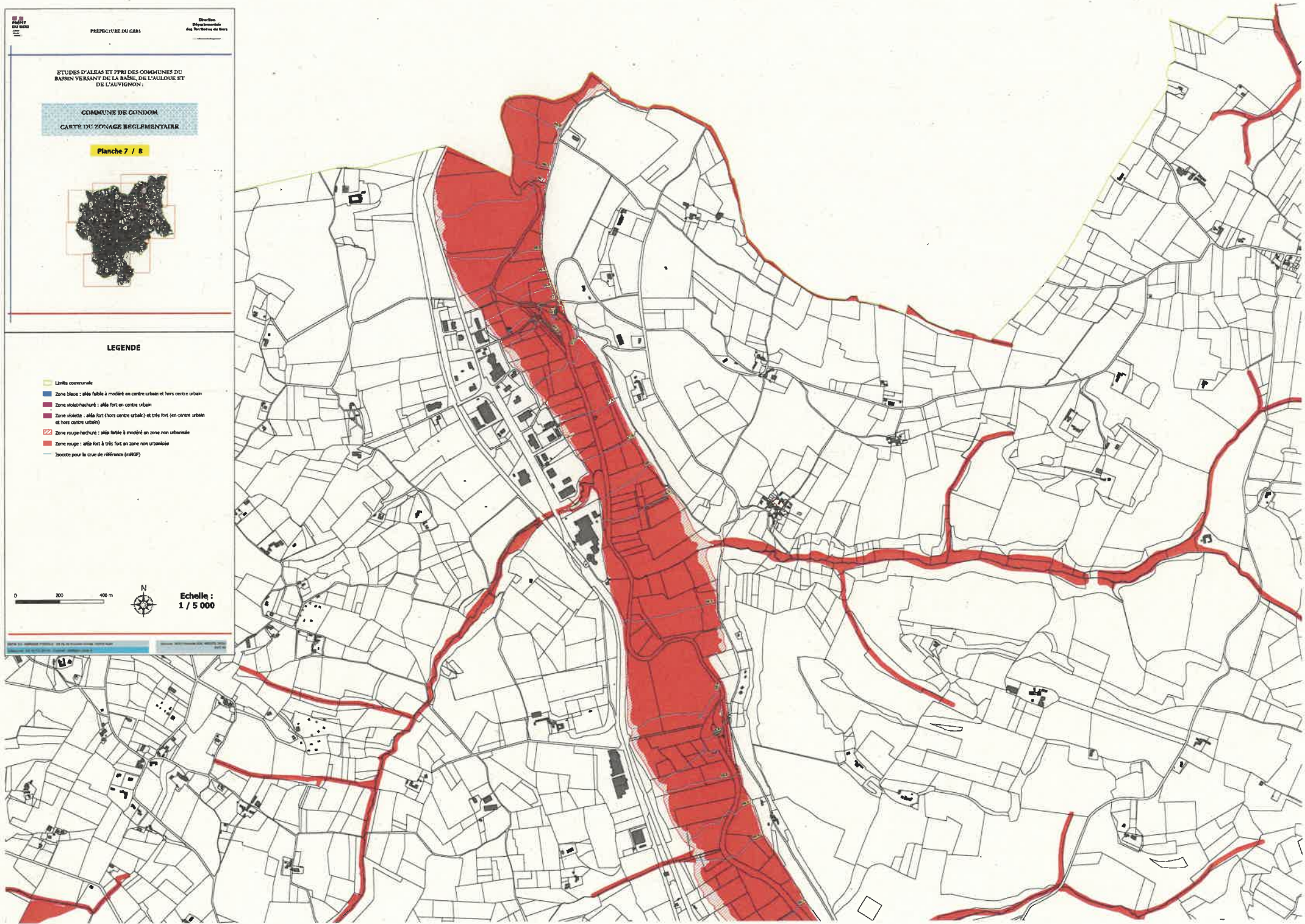

ÉTUDES D'ALÉAS ET PPRI DES COMMUNES DU
BASSIN VERSANT DE LA BAÏSE, DE L'AULOUR ET
DE L'AUVIGNON :

COMMUNE DE CONDOM

CARTE DU ZONAGE RÉGLEMENTAIRE

Planche 8 / 8



LEGENDE

- Limite communale
- Zone bleue : aléa faible à modéré en centre urbain et hors centre urbain
- Zone violet-bleu : aléa fort en centre urbain
- Zone violette : aléa fort (hors centre urbain) et très fort (en centre urbain et hors centre urbain)
- Zone rouge-bleu : aléa faible à modéré en zone non urbanisée
- Zone rouge : aléa fort à très fort en zone non urbanisée
- Isocote pour le crue de référence (MNF)

0 200 400 m



Echelle :
1 / 5 000

